

Öğleden Önce ve Öğleden Sonra Saatler



Verilen saatin gösterildiği zaman

Öğleden Önce



Okunuşu: Saat sekiz yirmi beş geçiyor.

Öğleden Sonra



Okunuşu: Saat yirmi yirmi beş geçiyor.

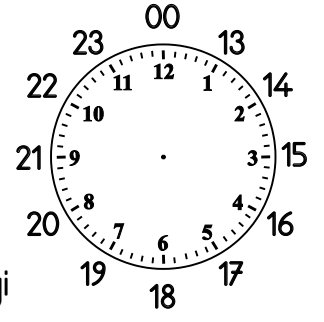

➤ Aşağıdaki dijital saatlerin gösterdiği zaman aralığını örnekteki gibi işaretleyelim.

17.45	23.35	06.15	14.50
Öğleden önce <input type="checkbox"/>	Öğleden önce <input type="checkbox"/>	Öğleden önce <input type="checkbox"/>	Öğleden önce <input type="checkbox"/>
Öğleden sonra <input checked="" type="checkbox"/>	Öğleden sonra <input type="checkbox"/>	Öğleden sonra <input type="checkbox"/>	Öğleden sonra <input type="checkbox"/>

10.05	00.40	15.30	01.55
Öğleden önce <input type="checkbox"/>	Öğleden önce <input type="checkbox"/>	Öğleden önce <input type="checkbox"/>	Öğleden önce <input type="checkbox"/>
Öğleden sonra <input type="checkbox"/>	Öğleden sonra <input type="checkbox"/>	Öğleden sonra <input type="checkbox"/>	Öğleden sonra <input type="checkbox"/>

➤ Aşağıdaki saatlerin kaç gösterdiğini örnekteki gibi yazalım.

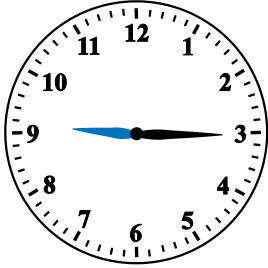

Öğleden önce	09.15
Öğleden önce	21.15

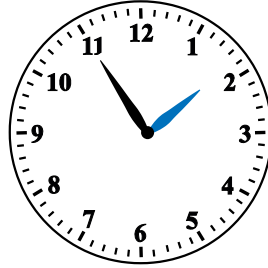

Öğleden önce	.
Öğleden önce	.

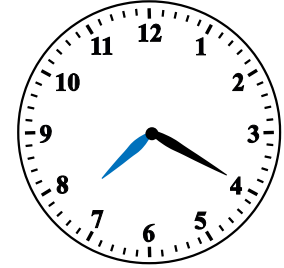

Öğleden önce	.
Öğleden önce	.

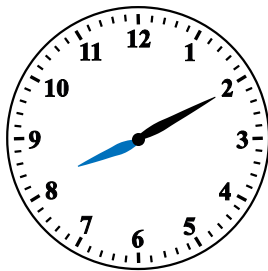

Öğleden önce	.
Öğleden önce	.

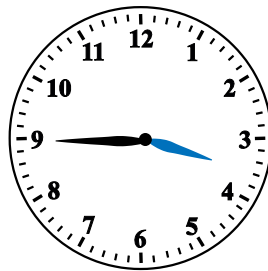

Öğleden önce	.
Öğleden önce	.

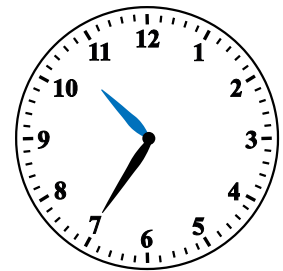

Öğleden önce	.
Öğleden önce	.