
Kişisel bilgilerimizi paylaşmamalıyız.
Sadece tanıdığımız kişilerle sohbet etmeliyiz.
Tanımadığımız kişilerle iletişim kurmamalı, mesajlarına cevap vermemeliyiz.
******
Güçlü ve gizli şifreler kullanmalıyız.
İnternette gördüğümüz her bilgiye inanmamalıyız.
Güvensiz olduğunu düşündüğümüz çevrim içi oyun veya uygulamadan hemen çıkmalıyız.
Şüpheli durumlarda hemen aile büyüğüne veya öğretmenimize haber vermeliyiz.


Kişisel bilgilerimizi paylaşmamalıyız.
Sadece tanıdığımız kişilerle sohbet etmeliyiz.
Tanımadığımız kişilerle iletişim kurmamalı, mesajlarına cevap vermemeliyiz.
******
Güçlü ve gizli şifreler kullanmalıyız.
İnternette gördüğümüz her bilgiye inanmamalıyız.
Güvensiz olduğunu düşündüğümüz çevrim içi oyun veya uygulamadan hemen çıkmalıyız.
Şüpheli durumlarda hemen aile büyüğüne veya öğretmenimize haber vermeliyiz.



Sırada beklerken önümüzdeki kişiye çok yakın durmak.



İzinsiz arkadaşımıza dokunmak, sarılmak.



Başkasının eşyasını karıştırmak veya izinsiz kullanmak.



Kapıyı çalmadan birinin odasına girmek.



Bir kişinin fotoğrafını, şifresini veya bilgilerini izinsiz paylaşmak.



Başkasının telefonunu izinsiz kullanmak.



İzinsiz başkasının video ve fotoğrafını çekmek.



Biriyle konuşurken çok fazla yaklaşmak.



Sırada beklerken önümüzdeki kişiye çok yakın durmak.



İzinsiz arkadaşımıza dokunmak, sarılmak.



Başkasının eşyasını karıştırmak veya izinsiz kullanmak.



Kapıyı çalmadan birinin odasına girmek.



Bir kişinin fotoğrafını, şifresini veya bilgilerini izinsiz paylaşmak.



Başkasının telefonunu izinsiz kullanmak.



İzinsiz başkasının video ve fotoğrafını çekmek.



Biriyle konuşurken çok fazla yaklaşmak.

şablon 3

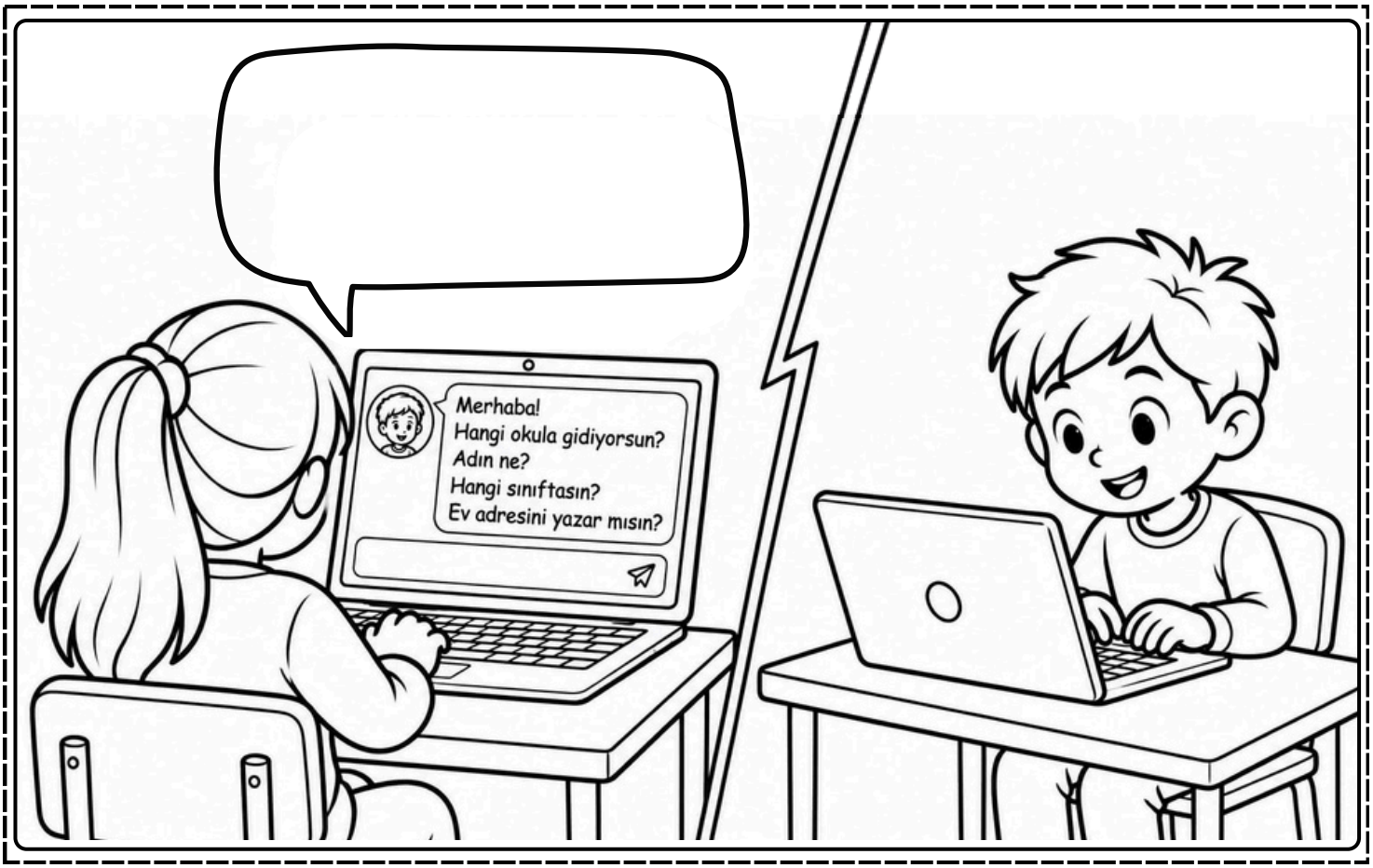
Merhaba!
Hangi okula gidiyorsun?
Adın ne?
Hangi sınıftasın?
Ev adresini yazar mısın?

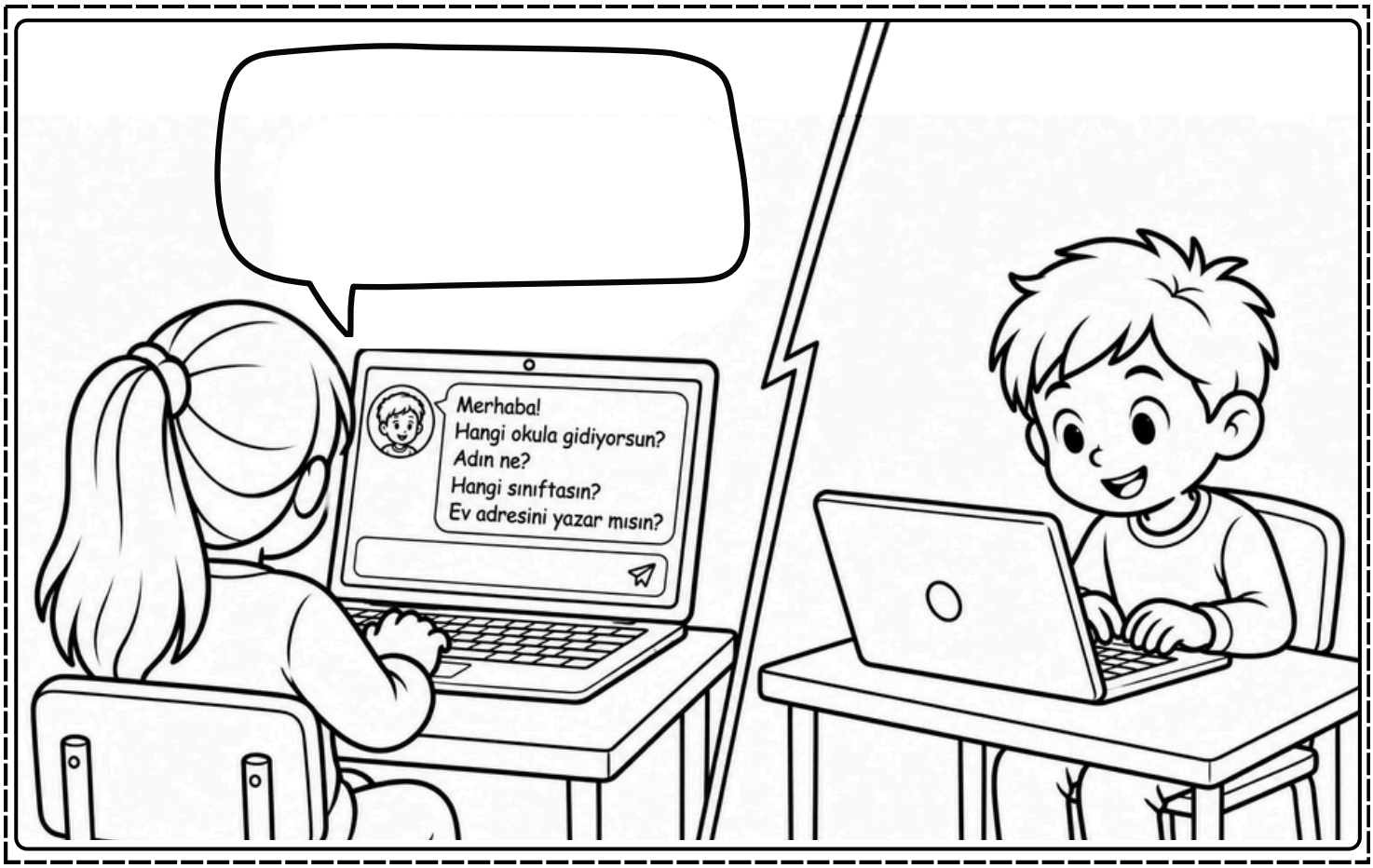
Merhaba!
Hangi okula gidiyorsun?
Adın ne?
Hangi sınıftasın?
Ev adresini yazar mısın?

şablon 3

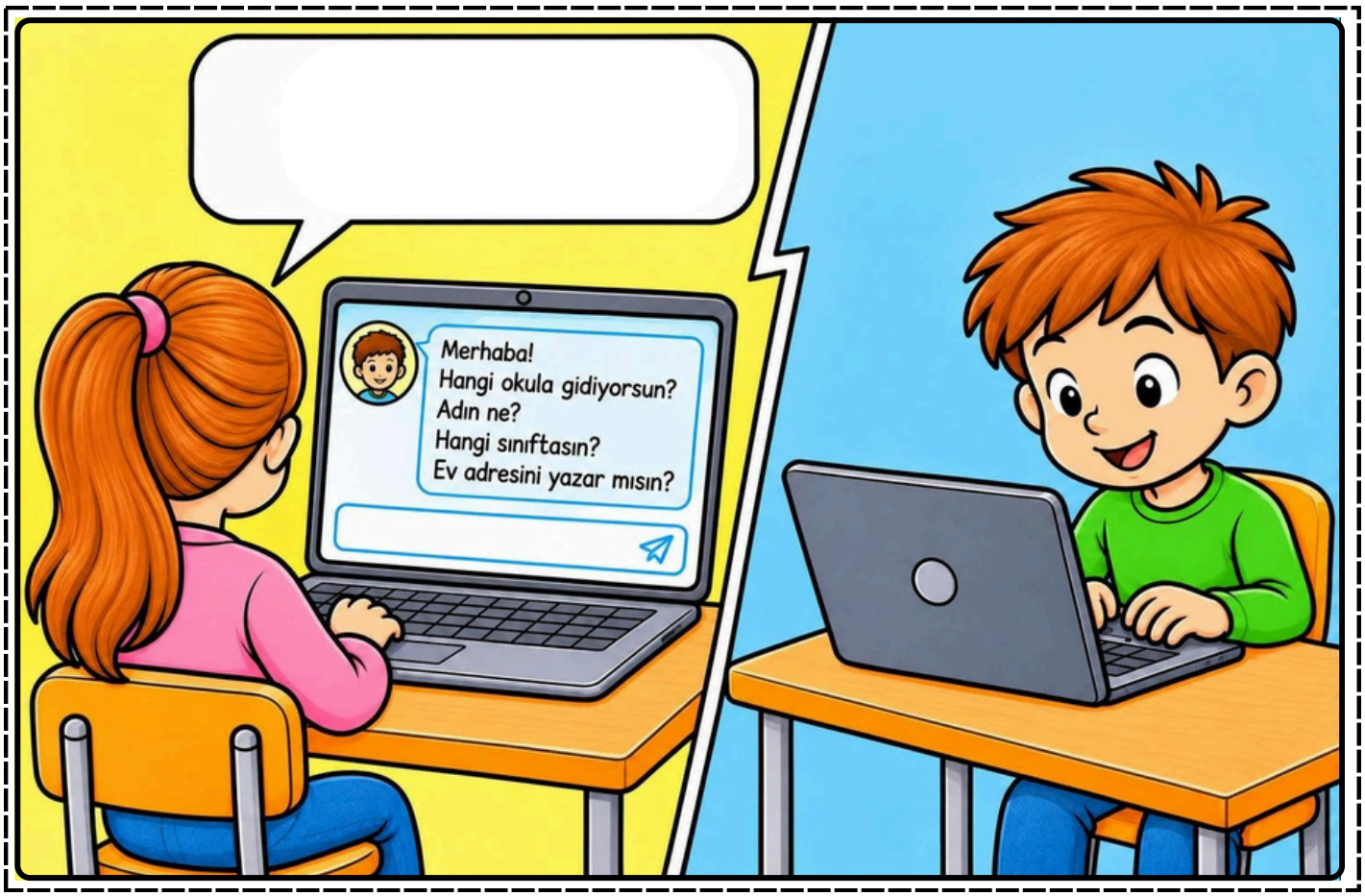
Merhaba!
Hangi okula gidiyorsun?
Adın ne?
Hangi sınıftasın?
Ev adresini yazar mısın?

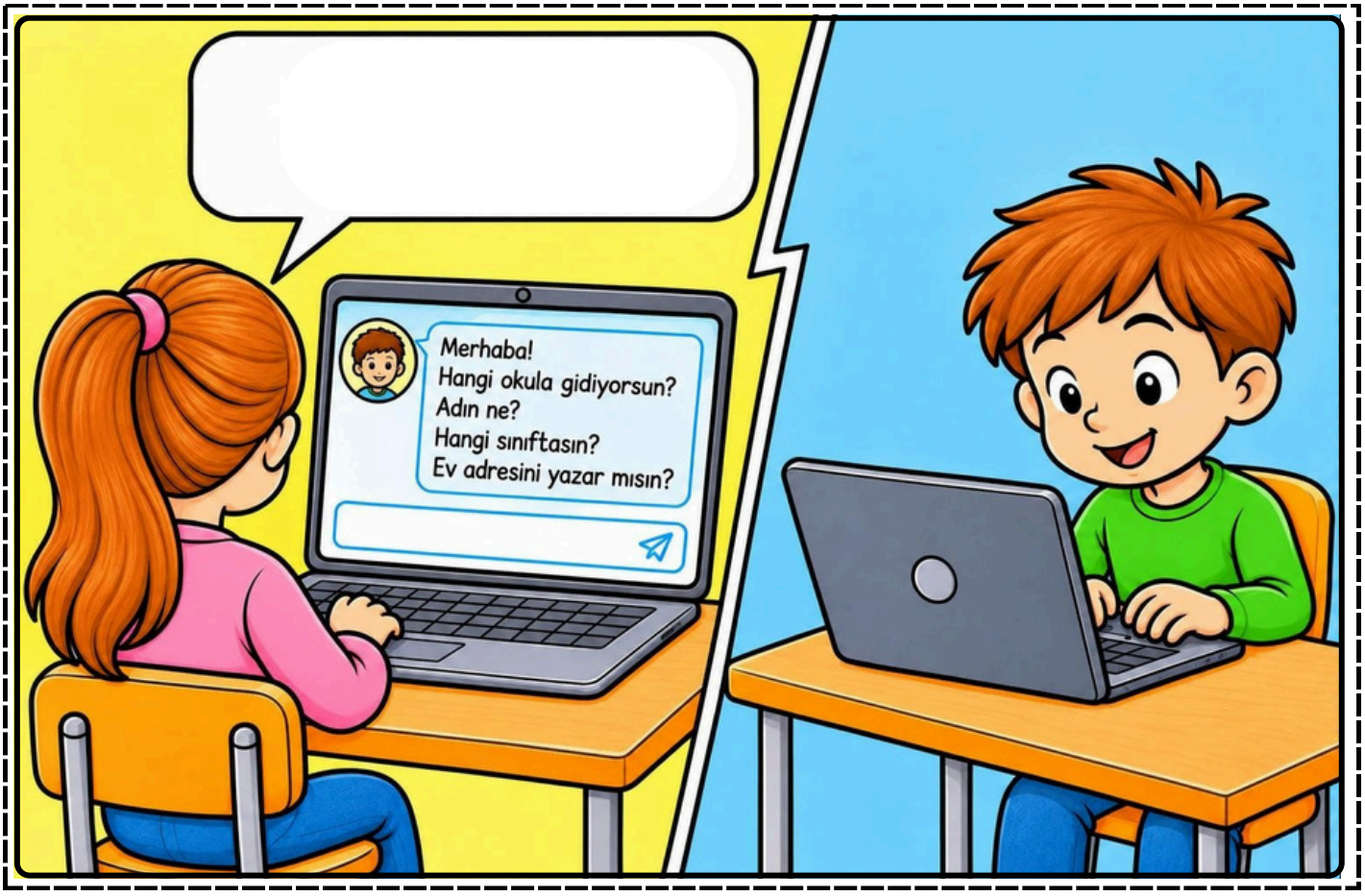
Merhaba!
Hangi okula gidiyorsun?
Adın ne?
Hangi sınıftasın?
Ev adresini yazar mısın?